

**Agenzia del Territorio
CATASTO FABBRICATI**
Ufficio provinciale di
Treviso

Dichiarazione protocollo n. TV0208623 del 04/04/2007
Planimetria di u.i.u. in Comune di Meduna Di Livenza
Strada Del Canevon

civ. 17

Identificativi Catastali:
Sezione: A
Foglio: 7
Particella: 756
Subalterno: 28

Compilata da:
Marcon Giorgio
Iscritto all'albo:
Geometri
Prov. Treviso N. 2033

Scheda n. 1 - Scala 1: 200

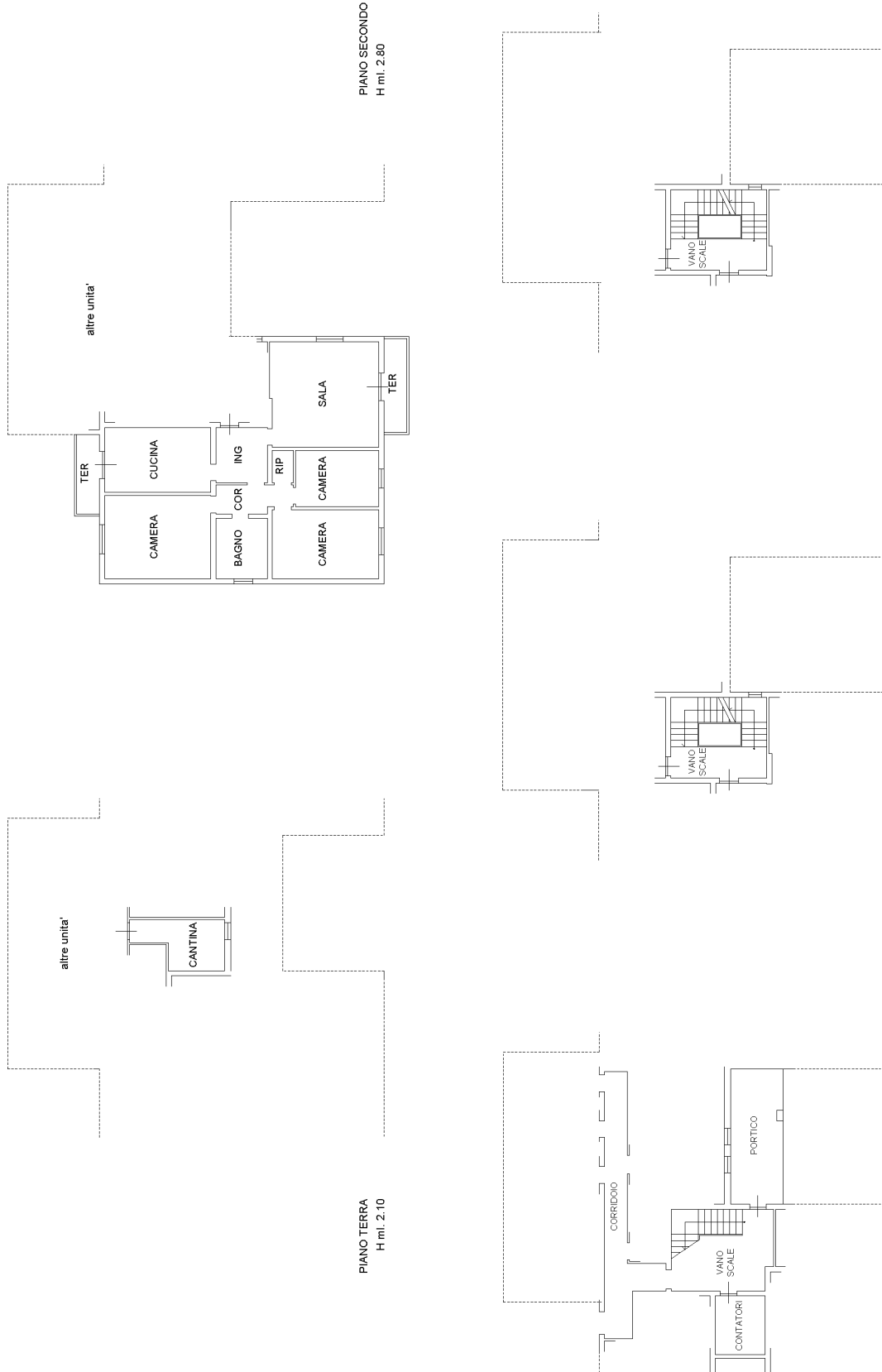

PARTI COMUNI - PIANO TERRA H ml. 2.10

PARTI COMUNI - PIANO PRIMO H ml. 2.80

PARTI COMUNI - PIANO SECONDO H ml. 2.80

Catasto dei Fabbricati - Situazione al 24/01/2017 - Comune di MEDUNA DI LIVENZA (F088) - < Sez. Urb. : A - Foglio: 7 - Particella: 756 - Subalterno: 28 >
STRADA DEL CANEVON n. 17 piano: T-2;