

MODULARIO
F. rig. rend. 497



MINISTERO DELLE FINANZE
DIREZIONE GENERALE DEL CATASTO E DEI SS.TT.EE.
CATASTO EDILIZIO URBANO (RDL 13-4-1939, n. 652)

MOD. **BN** (CEU)

LIRF
500

Planimetria di u.i.u. in Comune di MEDUNA DI LIVENZA via CANEVON civ. 17

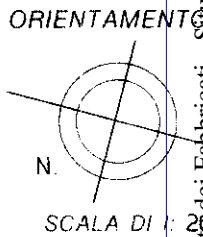
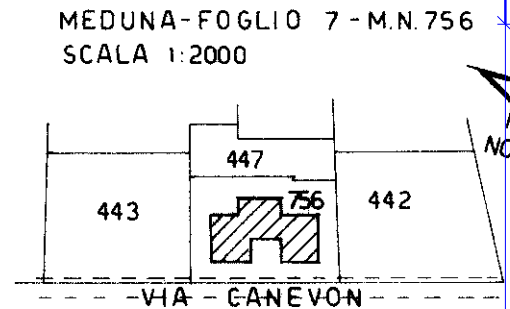
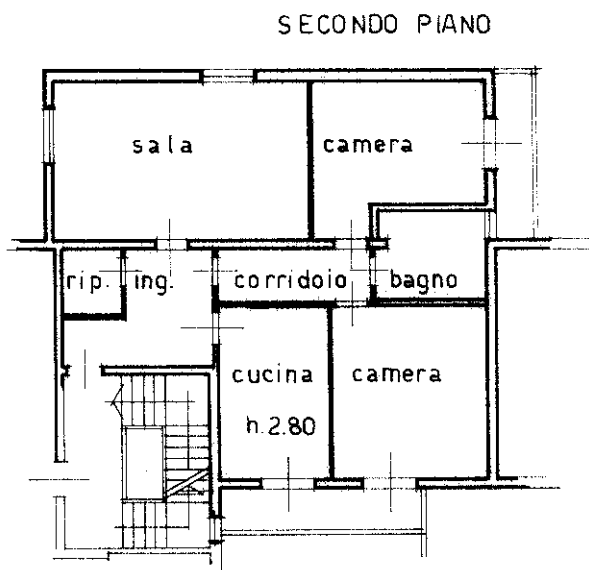
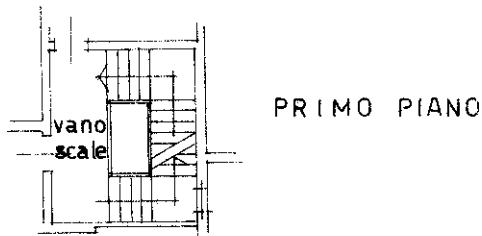
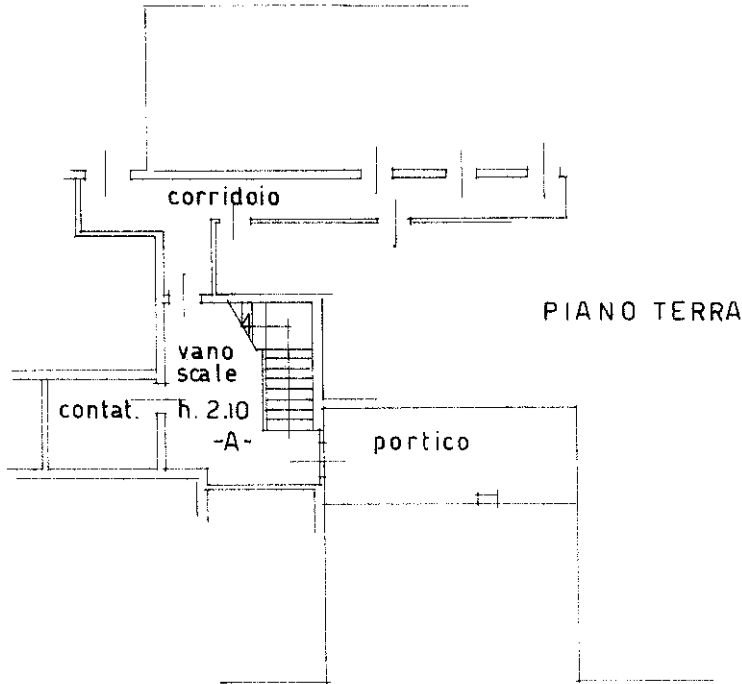

Catasto dei Fabbricati - Situazione al 24/01/2017 - Comune di MEDUNA DI LIVENZA (F088) - < Sez. Urb.: A - Foglio: 7 - Particella: 756 - Subalterno: 23 >
STRADA DEL CANEVON n. 17 piano: T-2 scala: A;

Dichiarazione di N.C.
Ultima planimetria in atto

Compilata dal GEOM. WALTER BAGA
(Titolo, cognome e nome)

RISERVATO ALL'UFFICIO

Data presentazione: 16/08/1993 - Data: 24/01/2017 - n. T133356 - Richiedente: RSLCST62H43F770I
Totale schede: 1 - Formato di acquisizione: A4(210x297) - Formato stampa richiesto: A4(210x297)

n. 756 sub 23

data 9-8-93

Firma

Walter Baga

1000000000
7319