

MODULARIO
F. rig. rend. 497



MINISTERO DELLE FINANZE
DIREZIONE GENERALE DEL CATASTO E DEI SS.TT.EE.
CATASTO EDILIZIO URBANO (RDL 13-4-1939, n. 652)

MOD. BN (CEU)

LIRE
500

Planimetria di u.i.u. in Comune di MEDUNA DI LIVENZA via CANEVON civ. 17

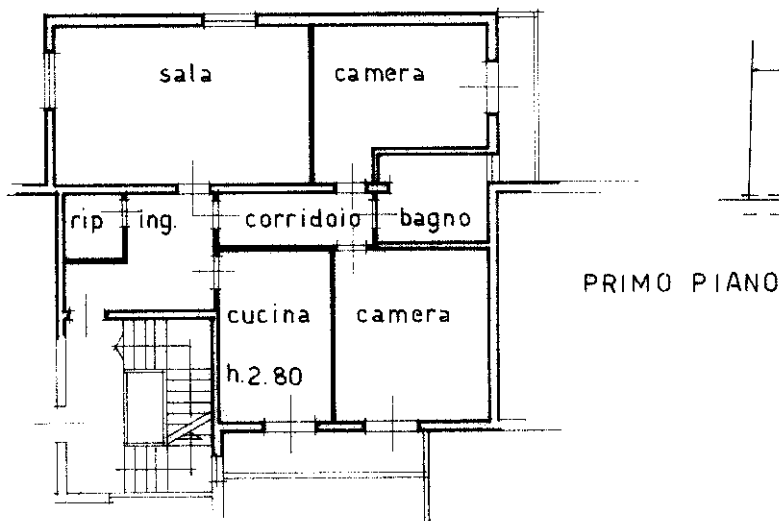
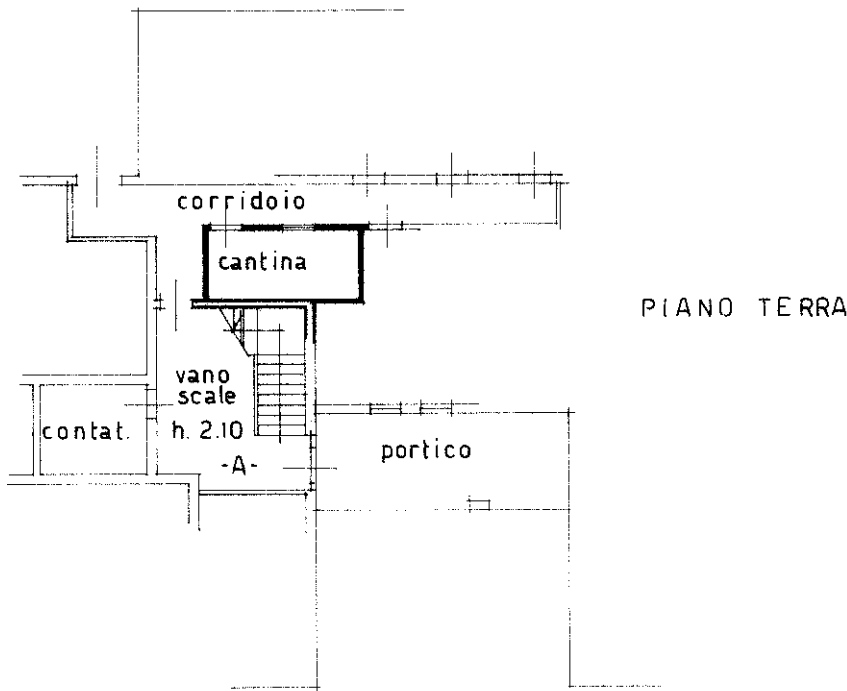

MEDUNA-FOGLIO 7 - M.N. 756
SCALA 1:2000

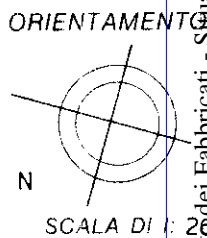
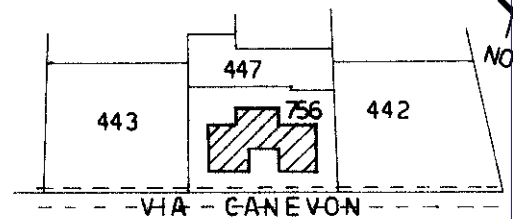

Dichiarazione di N.C.
Ultima planimetria in atti

Compilata dal **GEOM. WALTER BAGA**
(Titolo, cognome e nome)

RISERVATO ALL'UFFICIO

Data presentazione: 16/08/1993 - Data: 24/01/2017 - n. T133354 - Richiedente: RSLCST62H43F770I
Totale schede: 1 - Formato di acquisizione: A4(210x297) - Formato stampa richiesto: A4(210x297)

n. **756** sub **21**
data **9-8-93** Firma **W. Baga**

7319

Catasto dei Fabbricati - Situazione al 24/01/2017 - Comune di MEDUNA DI LIVENZA (F088) - < Sez. Urb.: A - Foglio: 7 - Particella: 756 - Subalterno: 21 >
STRADA DEL CANEVON n. 17 piano: T-1 scala: A;