

MODULARIO
F. rig. rend. 497



MINISTERO DELLE FINANZE
DIREZIONE GENERALE DEL CATASTO E DEI SS.TT.EE.
CATASTO EDILIZIO URBANO (RDL 13-4-1939, n. 652)

MOD **BN** (CEU)

LIRE
385

Planimetria di u.i.u. in Comune di CROCETTA D.M. via FELTRINA civ.

SUB. 20

PIANO

TERRA

H = 3.00

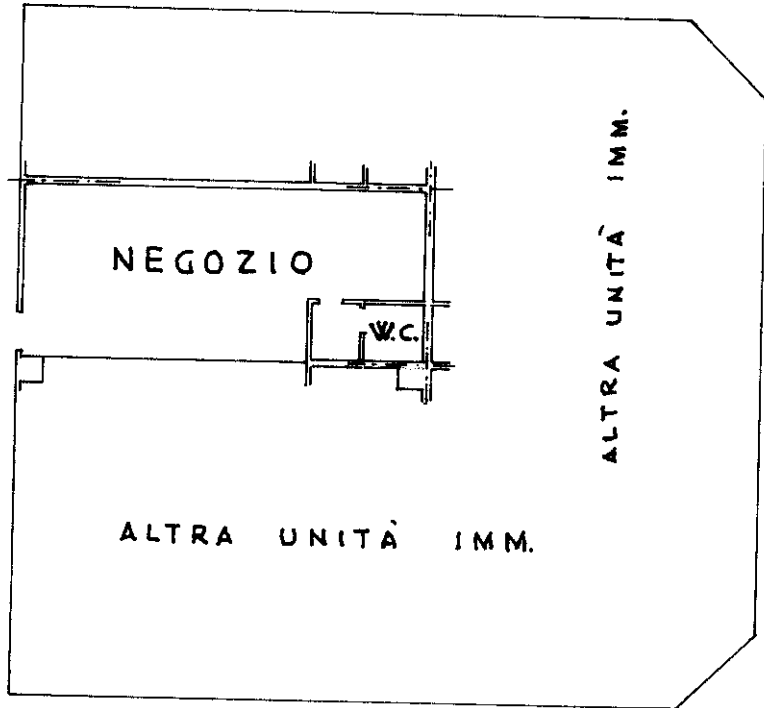

10 metri

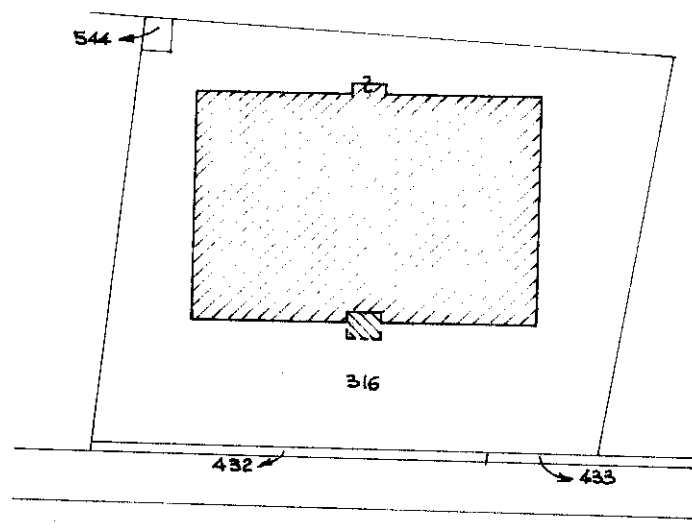

ESTRATTO DI MAPPA
COMUNE DI CROCETTA D. M.
FOGLIO 3 - MAPPALE 316

SCALA 1:2000

ORIENTAMENTO

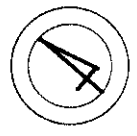

SCALA DI 1:200

COLLEGIO DEI PERITI INDUSTRIALI
DI TREVISO E PROVINCIA
N. 40
Sorarù Pietro
perito edile

Catasto Edilizio Urbano - Comune di CROCETTA DEL MONTELLIO (C670) - < Sez. Urb.: A - Foglio: 3 - Particella: 316 - Subalterno: 20 >
Via FELTRINA piano: I;

Declarazione di N.C.
Denuncia di variazione
Ultima planimetria in atti

Compilata dal **PERITO EDILE**
SORARÙ PIETRO
(Titolo, cognome e nome)

RISERVATO ALL'UFFICIO

Data presentazione: 10/06/1992 - Data: 09/05/2016 - n. T224439 - Richiedente: RBLGNE52E25F443D
Totale schede: 1 - Formato di acquisizione: A4(210x297) - Formato stampa richiesto: A4(210x297)

data **08/06/92** Firma *[Signature]*

Firmato Da: REBELLATO EUGENIO Emesso Da: ARUBAPEC S.P.A. NG CA 3 Serial#: 296a31abf25a5c64fe23f683692de5f