

MODULARIO  
F. rig. rend. 497



MINISTERO DELLE FINANZE  
DIREZIONE GENERALE DEL CATASTO E DEI SS.TT.EE.  
**CATASTO EDILIZIO URBANO** (RDL 13-4-1939, n. 652)

MOD. BN (CEU)

LIRE  
**385**

Planimetria di u.i.u. in Comune di CROCETTA D. M. via FELTRINA civ. ....

**SUB. 19**

PIANO

TERRA

H = 300

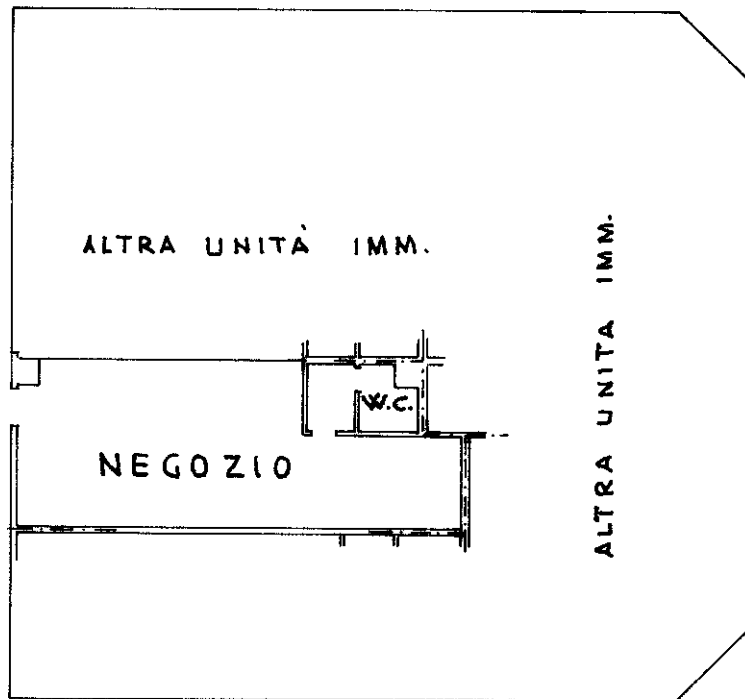

10 metri

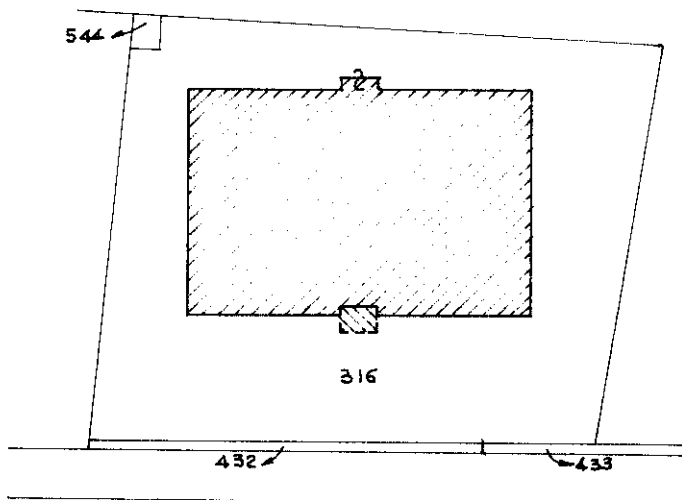

**ESTRATTO DI MAPPA**  
COMUNE DI CROCETTA D. M.  
FOGLIO 3 - MAPPALE 316

SCALA 1:2000

ORIENTAMENTO



SCALA DI 1:200

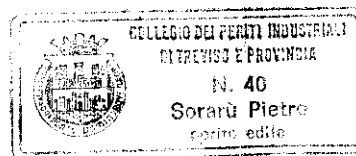

Catasto dei Fabbricati - Situazione al 09/05/2016 - Comune di CROCETTA DEL MONTELO (C670) - < Sez. Urb.: A - Foglio: 3 - Particella: 316 - Subalterno: 19 >  
Via Feltrina piano: 1

Dichiarazione di N.C.   
Denuncia di variazione   
Ultima planimetria in atti

Compilata da PERITO EDILE  
(Titolo, cognome e nome)  
SORARÙ PIETRO

RISERVATO ALL'UFFICIO

Data presentazione: 10/06/1992 - Data: 09/05/2016 - n. T224437 - Richiedente: RBLGNE52E25F443D  
Totale schede: 3. Formato di acquisizione: A4(210x297) - Formato stampa richiesto: A4(210x297)  
n. 316 sub. 19 della provincia di TREVISO stampato 40

data 08/06/92 Firma Pietro Sorarù

Firmato Da: REBELLATO EUGENIO Emesso Da: ARUBA TEC S.P.A. NG CA 3 Serial#: 296a31abf25a0c067fe231663692de51